

VZOROVÝ PŘÍČNÝ ŘEZ - ŘEZ V POLI (KOLEJ Č. 3), 1:100

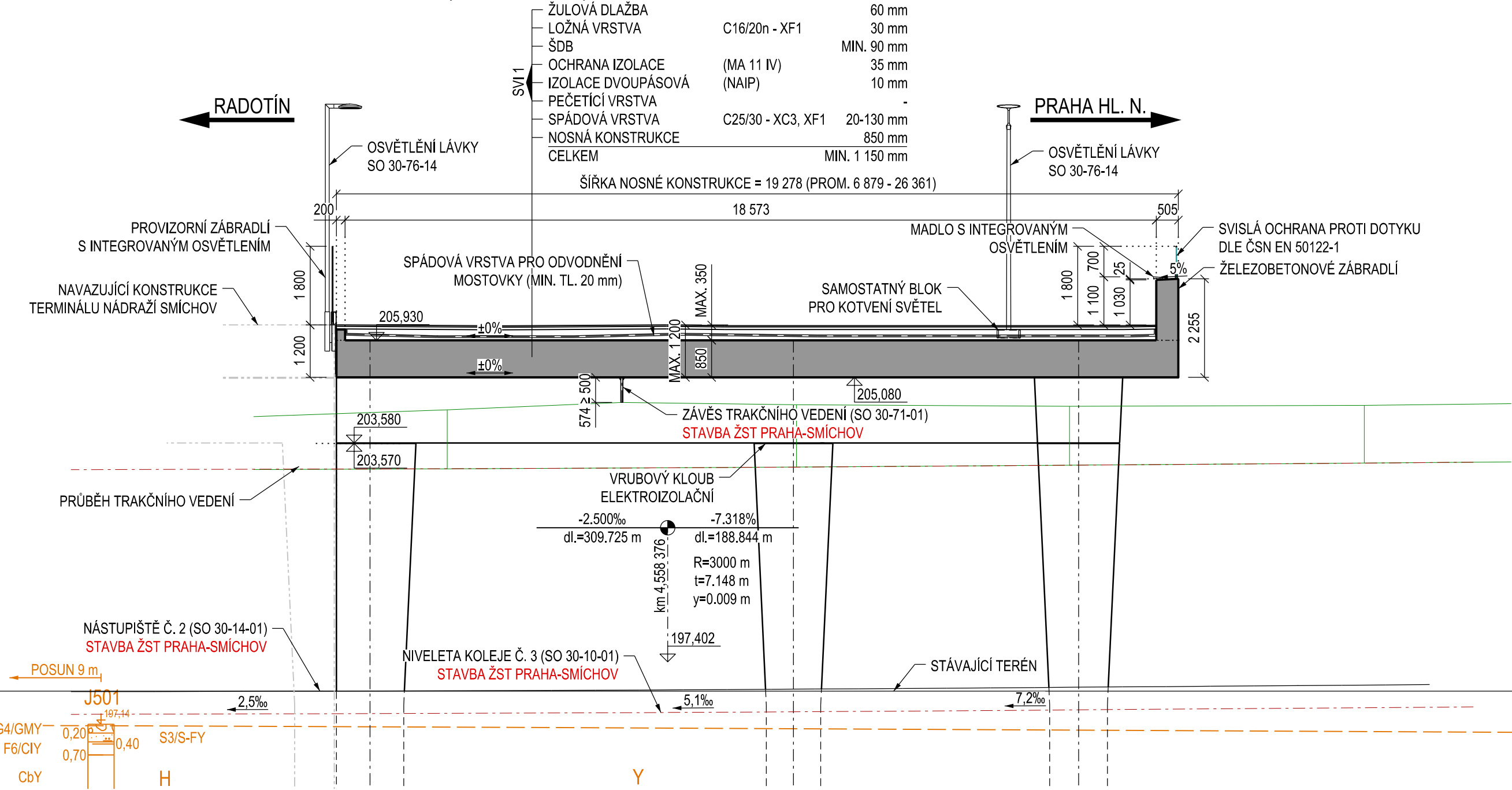

PŘÍČNÝ ŘEZ V OSE PILÍŘE P3 - NÁSTUPIŠTĚ Č. 1, 1:100

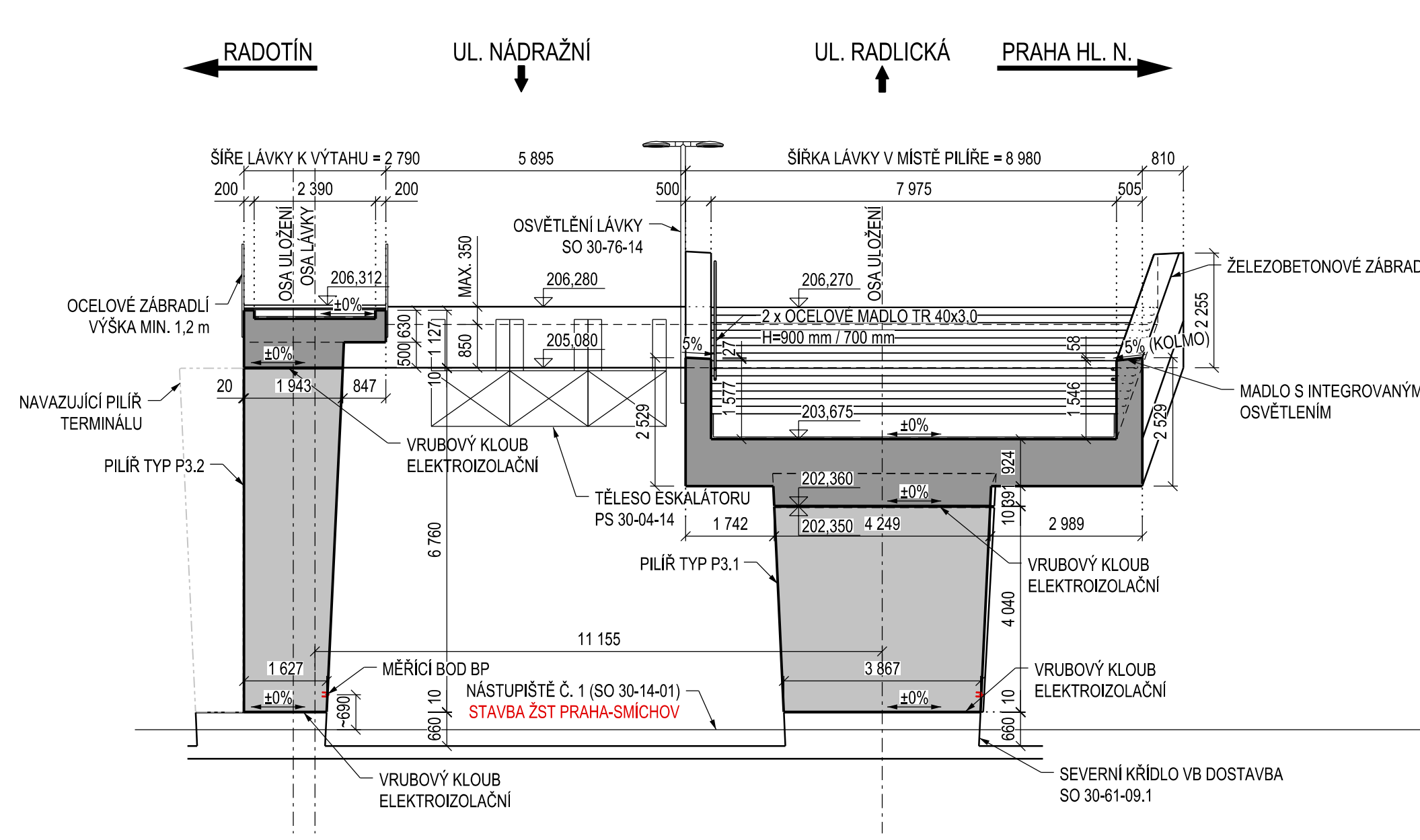

ŘEZ V KRITICKÉM MÍSTĚ PRŮCHOZÍHO PRŮŘEZU, 1:100

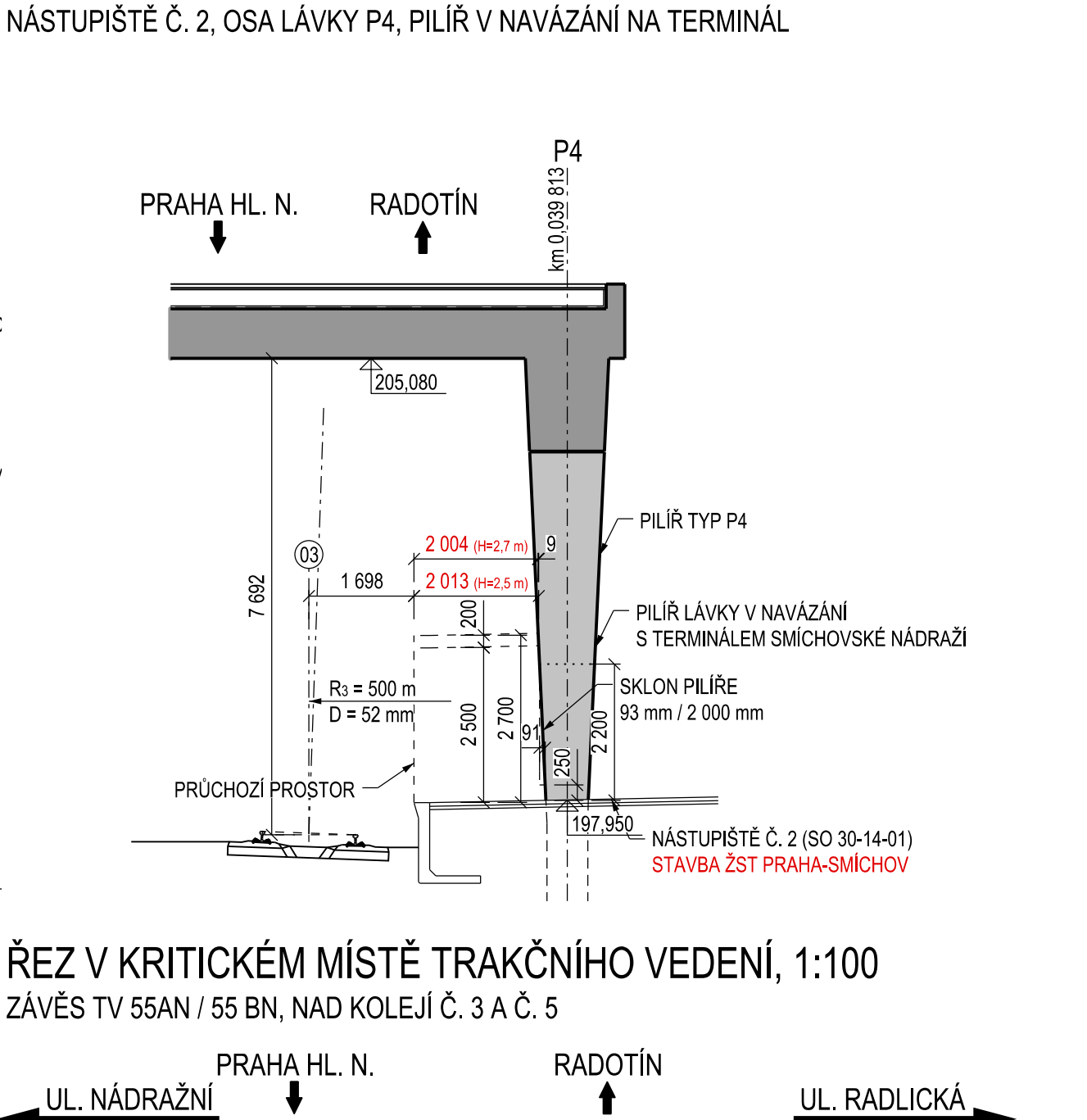

PŘÍČNÝ ŘEZ V OSE OPĚRY OP1 - ULICE NÁDRAŽNÍ, 1:100

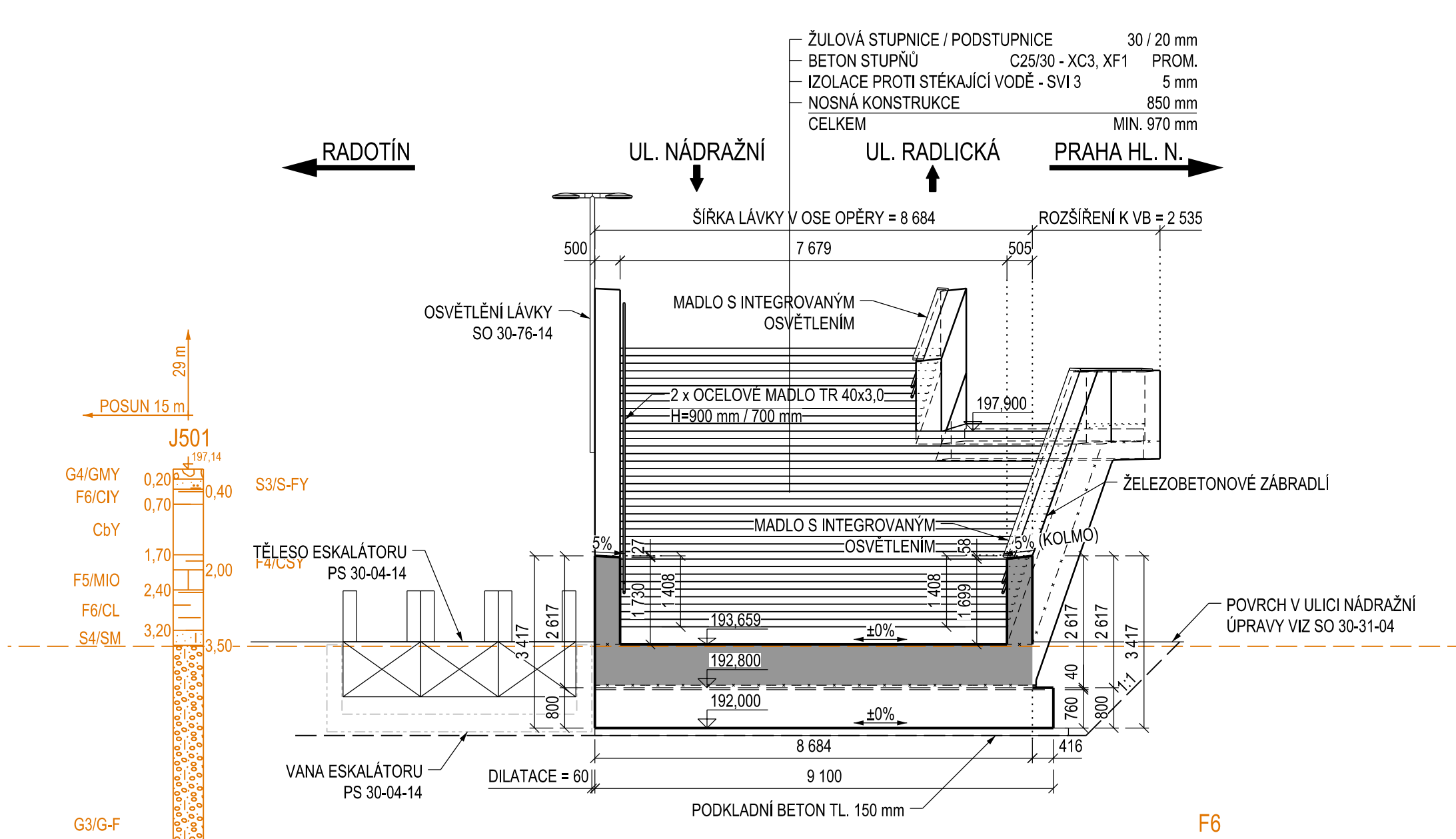

PŘÍČNÝ ŘEZ V OSE PILÍŘE P5 - NÁSTUPIŠTĚ Č. 2, 1:100

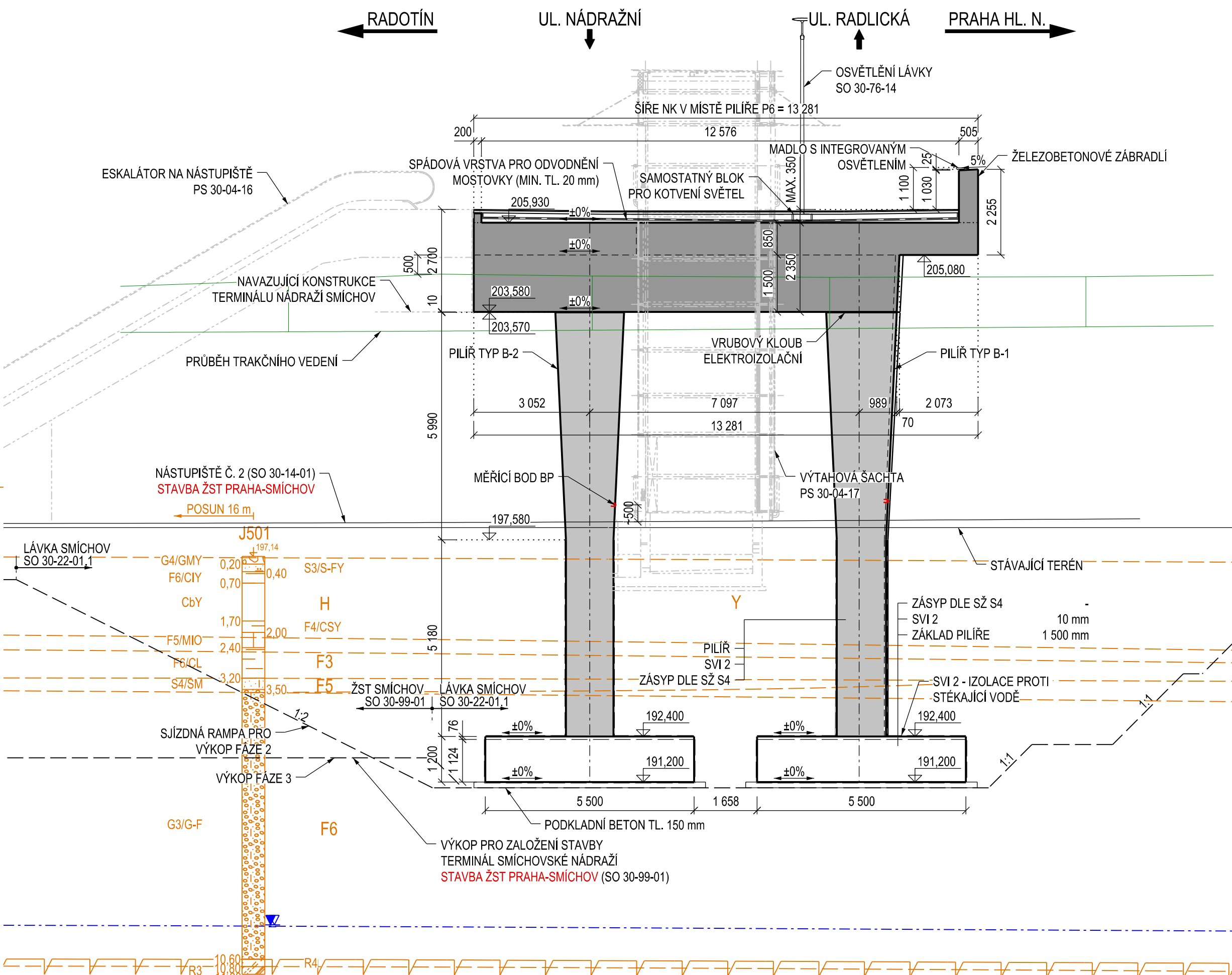

PŘÍČNÝ ŘEZ V OSE PILÍŘE P2 - ULICE NÁDRAŽNÍ U VB, 1:100

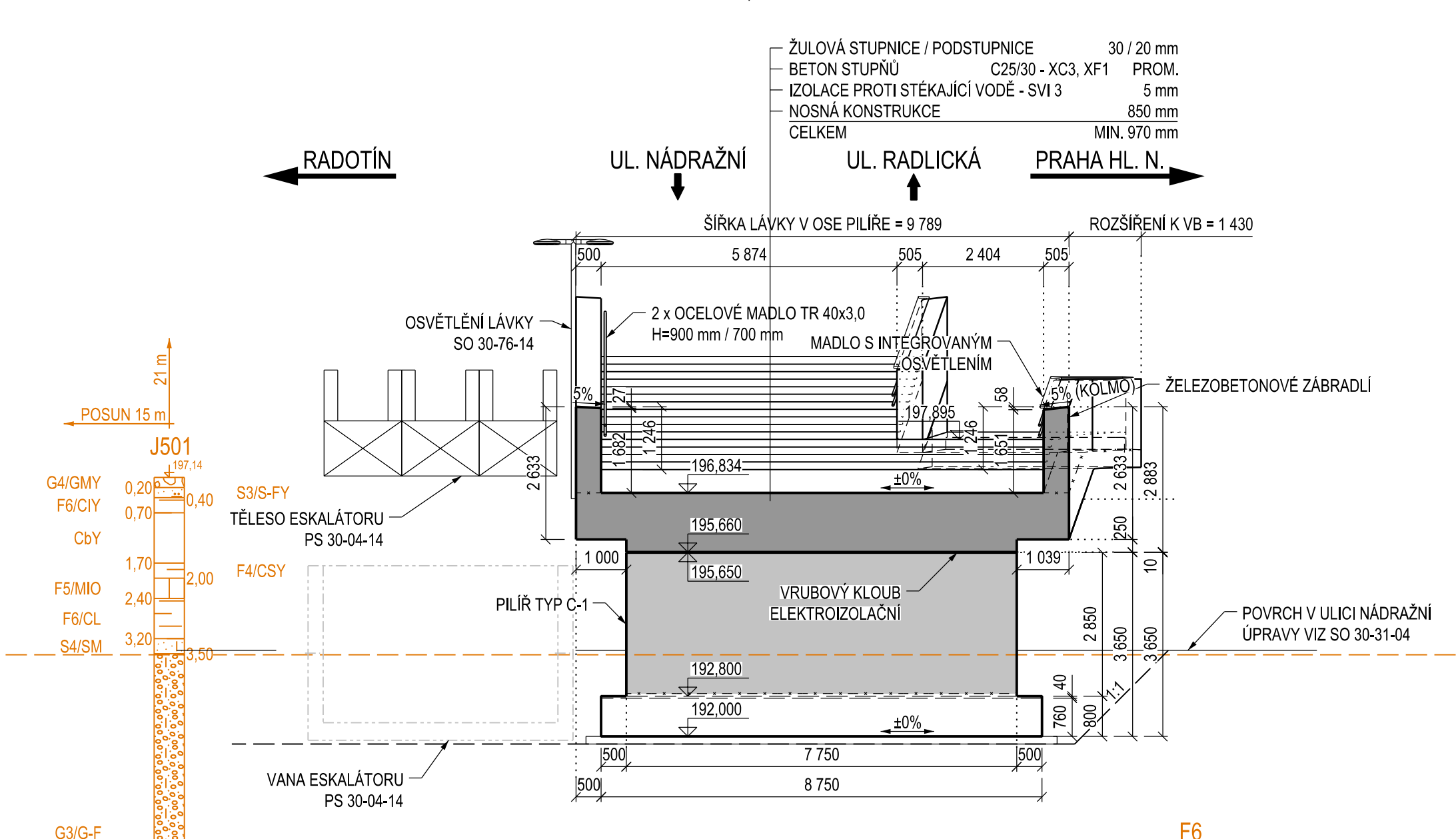

PŘÍČNÝ ŘEZ V MÍSTĚ VÝTAHŮ, 1:100

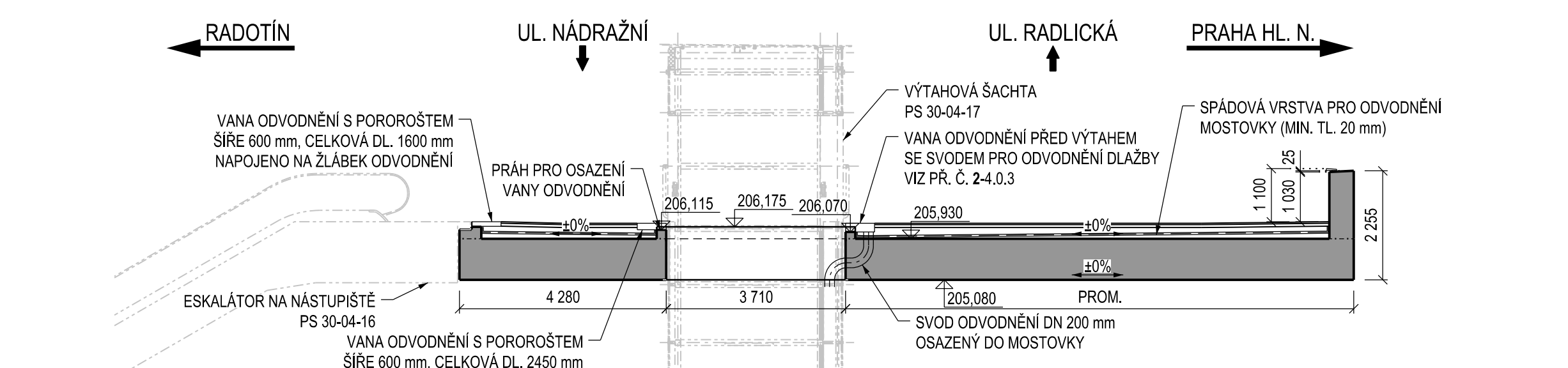

ŘEZ V KRITICKÉM MÍSTĚ TRAKČNÍHO VEDENÍ, 1:100

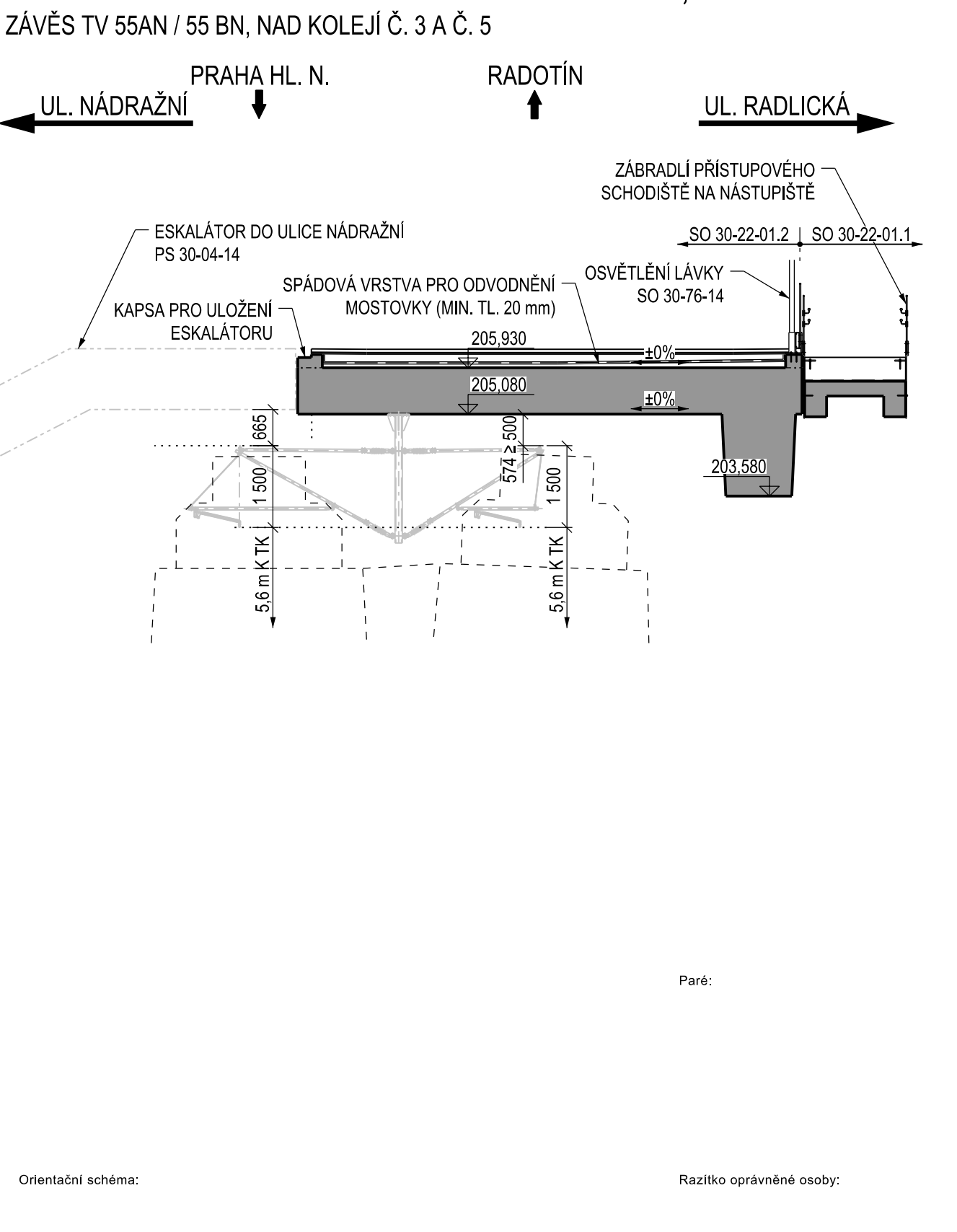

Revize:	Datum:	Popis:	Podpis:	Datum:
000	03.12.2021	Definitivní odevzdání dokumentace PDPS	Ing. Jiří Elbel	

Stavebník / Investor:	Správa železnic, státní organizace
Adresa:	Dlažbová 1003/7, 110 00 Praha 1
Zastupce investora:	Stavební správa západ
Adresa:	Sokolovská 1955/278, 190 00 Praha 9

Zhotovitel díla:	SUDOP PRAHA a.s.
Adresa:	Olšanská 1a, 130 00 Praha 3
Kontakt:	T: +420 605 229 020 E: praha@sudop.cz
Zhotovitel části / objektu:	SUDOP PRAHA a.s.
Adresa:	Olšanská 1a, 130 00 Praha 3
Kontakt:	T: +420 605 229 020 E: praha@sudop.cz
Hlavní projektant (HIP):	Ing. Tomáš Martinek
Specialista:	Ing. Jakub Göringer, Ph.D.

Název stavby / akce:	VÝSTAVBA LÁVKY V ŽST. PRAHA - SMÍCHOV	Označení (S-kód):	S631700316
Název části:	Mosty, propustky a zdi	Zakázka:	20-303.209
Název objektu:	Lávka pro pěší	Označení části:	D.2.1.04
Název přílohy:	Nový stav - Příčné řezy - část 1	Číslo objektu / komplexu:	SO 30-22-01.1
Název dílčí části přílohy:		Číslo přílohy:	2. 0.2.1
Odpovědný projektant:	Zpracovatel přílohy:	Stupeň dokumentace:	PDPS
Ing. Jakub Göringer, Ph.D.	Ing. Jakub Göringer, Ph.D.		
Kraj:	Katastrální území:	Smluvní datum zpracování:	12/2021
Praha	Smíchov		
S-631700316 PDPS D.2.1.04 SO 30-22-01.1 2. 0.2.1 12/2021			

DOKUMENT JE UŽÍVÁNÍ POLOŽEN VE SMYSLU PŘÍLOHY K SOUHLASU O DĚLO, ŽÁDÁNÍ JINOU ČÁST NEJDE BYT DLE ZÁKONA Č.121/2000 Sb. KOPROVÁNÍ NEBO JINOU ZPŮSOBEM POZDĚŘOVÁNÍ. BEZ SOUHLASU SUDOP PRAHA A.S.